

## Palumbus.net-Dedicat Porumbeilor- Boli Sistemul Digestiv.

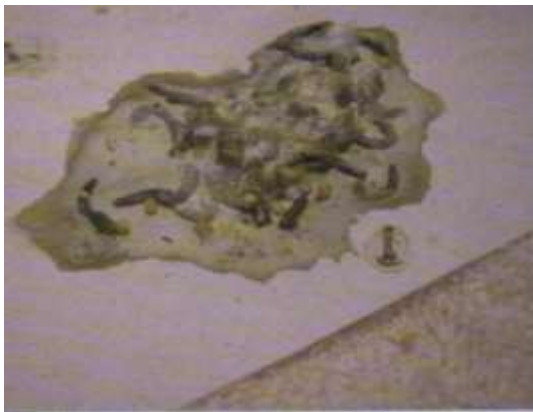

Gainat Cu fecale reduse (Mancare digerata) comparat cu cantitatea de urina. Pentru ca e dupa antrenament inainte de masa. Aceasta pasare va produce gainat normal in maxim 2 ore dup ace va fi hranita



Gainat care contine o cantitate de urina mai mare decat normala. Cel mai probabil pasarea are probleme renale.



Ne este diaree. Possibil probleme renale



Urina verde aprins vazuta cu probleme hepatice din cauza urmelor de biliverdina

## Palumbus.net-Dedicat Porumbeilor- Boli Sistemul Digestiv.



Hemoglobina prezenta. Posibil intoxicare cu metale grele.



Urina verde aprins cu un volum redus de fecale cu urme de biliverdina . Gainat de la un pui tanar cu Clamidia. Clamidia afecteaza mai multe organe incluzand ficatul si intestinale.



Gainat "popcorn" insuficienta pancreatica care a cauzat maldigestie



Verde (biliverdina) in urina cu un volum redus de fecale. De la un porumbel tanar cu Clamidia.

## Palumbus.net-Dedicat Porumbeilor- Boli Sistemul Digestiv.



Bule de gaz. Productia de gaz nu este nici o data normala in sistemul digestiv al porumbelului. Bacteria de care produce gaz poate prospera doar intrun tract digestiv infectat.



Cantitate mare de urina uscata (uretele albe) si urina lichida care formeaza un cerc in jurul fecalei asta indica probleme renale. Porumbei cu probleme renale de obicei schioapata , asta pentru ca nervul sciatic care alimenteaza fiecare picior trece prin mijlocul rinichiului la pasari, si interfereaza cu impulsurile trimise catre picior. Porumbelul pierde coordonarea picioarelor.

Bulele de gaz indica ca pasarea are flora intestinala afectata.



Sange cu gainat. Sangele poate veni de la sistemul intestinal, rinichii, sistemul reproducator sau cloaca . aceasta pasare are o infectie ovariana puternica.



Urme de sange pe fecale. Asta indica ca sangerarea este aproape de furca. Gainat provenit de la pasare care a dezvoltat prolapsie in 24 de ore.

## Palumbus.net-Dedicat Porumbeilor- Boli Sistemul Digestiv.



Fecale negre, apar atunci cand sunt sangerari in zona superioara a sistemului digestiv, iar sangee este digerat de enzime. Aceasta pasare a avut un abces de tricomonoză in stomac



Seminte intregi in fecal indica hipomotilitatea a zonei ventriculare.



*Aceste fecale sunt ude pentru ca contin urina uscata cat si urina uda care inconjura gainatul. Pigmentul verde biliverdina indica ca aceasta pasare este posibil sa aiba probleme hepatice sau renale.*

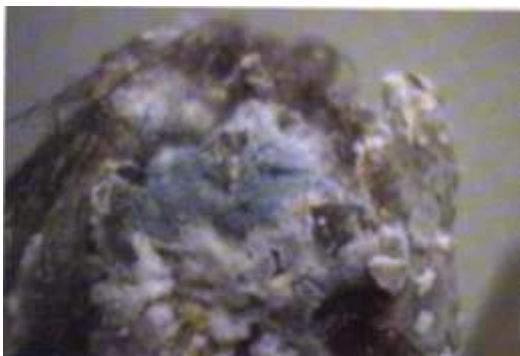

Mucegai, din o crescatorie umeda unde nu se face curatenie regulat